

| | 29乗車 | 29下車 | 30乗車 | 30下車 | 31乗車 | 31下車 | 便ごとの乗車総数 |
|------|-------|------|------|-------|------|------|-----------|
| 1便行き | 2,183 | 2181 | 1897 | 1,897 | 1328 | 1330 | 1便 5,408 |
| 2便行き | 4,080 | 3573 | 4674 | 4,120 | 3079 | 2613 | 2便 19,769 |
| 2便帰り | 2,759 | 3263 | 3108 | 3,670 | 2069 | 2527 | |
| 3便行き | 5,073 | 3048 | 5233 | 3,246 | 3026 | 1893 | 3便 19,432 |
| 3便帰り | 2,260 | 4245 | 2364 | 4,349 | 1476 | 2613 | |
| 4便行き | 3,045 | 2414 | 2971 | 2,249 | 1669 | 1265 | 4便 9,804 |
| 4便帰り | 746 | 1421 | 846 | 1,562 | 527 | 934 | |
| 5便行き | 1,653 | 1073 | 1830 | 1,051 | 1183 | 749 | 5便 5,538 |
| 5便帰り | 438 | 1019 | 311 | 1,090 | 123 | 548 | |

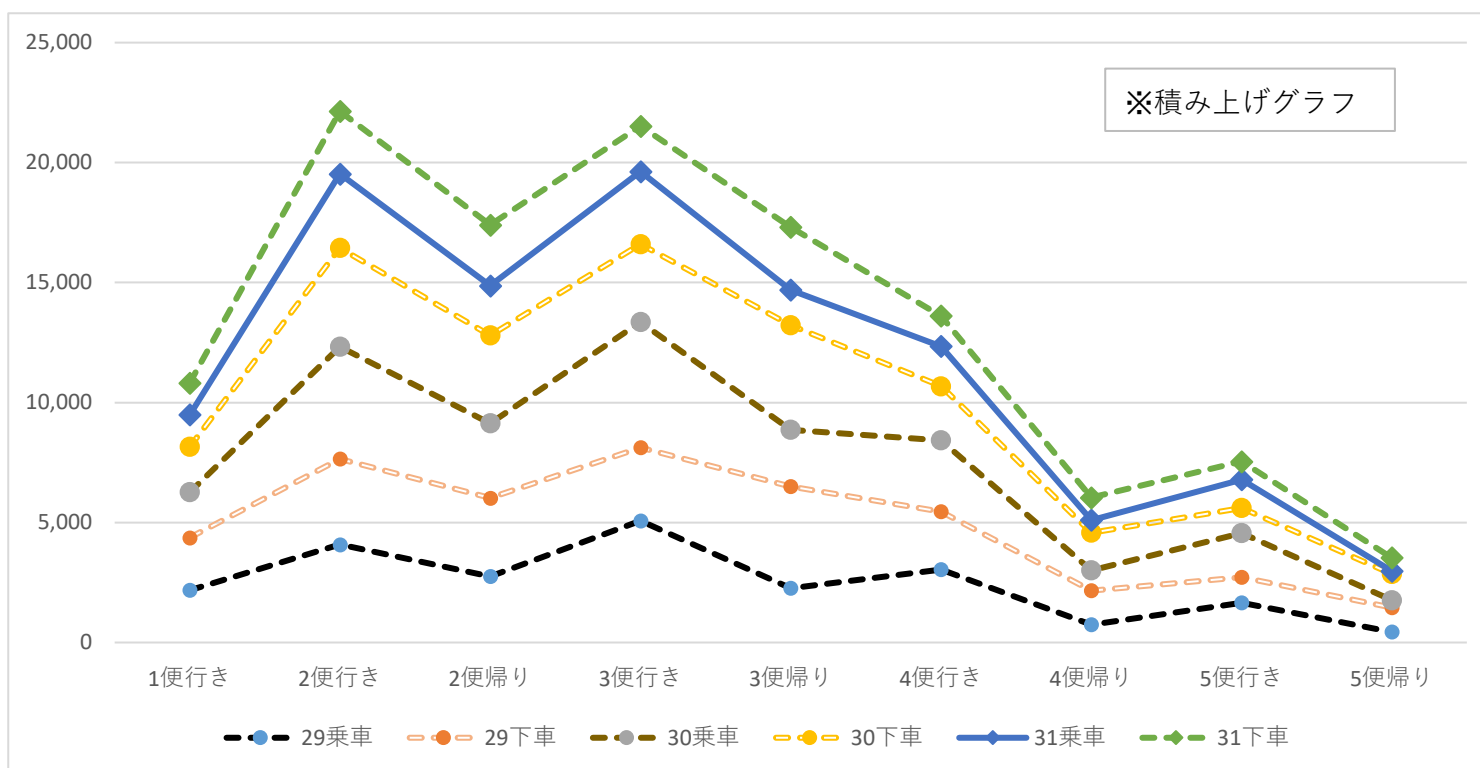

便ごとに見ると、遅い時間帯になるにつれて利用者が減少していることが分かります。
 2便（9時～10時半）3便（11時～12時半）の時間帯に比べ、1便（8時～8時半）は2分の1、5便（15時～16時半頃）は4分の1程度の利用数となっています。
 （※1便は行きコースしかないため、行きの乗車数のみで比較しています）

| | 29年度 | 30年度 | 31年度 | 総計 | 1目盛り100 |
|----------------|--------|--------|--------|--------|---------|
| オークワ | 3,196 | 3,350 | 2,030 | 8,576 | |
| サンライフ (総合福祉会館) | 2,832 | 3,226 | 2,251 | 8,309 | |
| 加茂山 | 2,881 | 2,803 | 1,729 | 7,413 | |
| 太田駅 | 1,713 | 1,866 | 1,175 | 4,754 | |
| 市役所 | 1,586 | 1,694 | 954 | 4,234 | |
| 勝山公 (町内公民館) | 1,137 | 1,148 | 638 | 2,923 | |
| 役 場 | 635 | 877 | 658 | 2,170 | |
| 坂祝駅 | 609 | 798 | 676 | 2,083 | |
| 坂祝薬局 | 699 | 659 | 339 | 1,697 | |
| 大島野 | 503 | 677 | 405 | 1,585 | |
| 生楽館 | 634 | 534 | 250 | 1,418 | |
| 池端南 | 649 | 569 | 161 | 1,379 | |
| グループホーム (福祉施設) | 373 | 502 | 372 | 1,247 | |
| 池端北 | 471 | 427 | 226 | 1,124 | |
| 木沢病院 | 400 | 446 | 226 | 1,072 | |
| 深萱公 | 298 | 389 | 265 | 952 | |
| 保健センター | 428 | 325 | 176 | 929 | |
| 三品酒店南 | 393 | 254 | 148 | 795 | |
| 取組西公 | 285 | 264 | 186 | 735 | |
| 上寿後 | 347 | 220 | 156 | 723 | |
| ミスギ | 274 | 315 | 118 | 707 | |
| 西谷川 | 218 | 241 | 187 | 646 | |
| 深萱追分 | 201 | 215 | 130 | 546 | |
| 雲埋公 | 123 | 211 | 207 | 541 | |
| 一 色 | 195 | 226 | 94 | 515 | |
| J A 北 | 169 | 138 | 106 | 413 | |
| 迫間口 | 154 | 158 | 95 | 407 | |
| 西 館 | 112 | 170 | 114 | 396 | |
| ゲートボール場 | 120 | 122 | 96 | 338 | |
| パジェロ製造・北 | 105 | 133 | 75 | 313 | |
| 黒岩公 | 123 | 67 | 79 | 269 | |
| 中央公民館 | 107 | 25 | 26 | 158 | |
| 東 館 | 103 | 21 | 17 | 141 | |
| 中 組 | 34 | 53 | 45 | 132 | |
| 処理場北 | 60 | 19 | 7 | 86 | |
| パジェロ製造・正門 | 13 | 31 | 22 | 66 | |
| 野 田 | 30 | 19 | 15 | 64 | |
| 三野輪 | 23 | 17 | 20 | 60 | |
| 新木林 | 3 | 25 | 3 | 31 | |
| 郷部大坪 | 1 | 0 | 3 | 4 | |
| 合計 | 22,237 | 23,234 | 14,480 | 59,951 | |

※H29年4月からR1年11月までの便数 = 6,864便

※ () がない場所は町内地名等

停留所ごとにみるとバラつきが大きいことが分かります。最低乗車率の箇所では2,000便に1名程度しか利用していません。最高乗車率の箇所でも1便あたり1名程度の乗車数です。

全体でみると1便あたり9名程度利用しています。

コミュニティバス利用人数

資料 1-3

| | 4月 | 5月 | 6月 | 7月 | 8月 | 9月 | 10月 | 11月 | 12月 | 1月 | 2月 | 3月 | 平均 | 合計 |
|------|-------|-------|-------|-------|-------|-------|-------|-------|-------|-------|-------|-------|-------|--------|
| 29年度 | 1,836 | 1,688 | 1,951 | 1,785 | 1,970 | 1,848 | 1,953 | 1,967 | 1,943 | 1,493 | 1,810 | 1,993 | 1,875 | 22,237 |
| 30年度 | 2,009 | 1,943 | 2,037 | 1,859 | 1,909 | 1,750 | 2,136 | 1,968 | 2,033 | 1,705 | 1,792 | 2,093 | 1,951 | 23,234 |
| 31年度 | 1,949 | 1,690 | 1,874 | 2,047 | 1,880 | 1,757 | 1,624 | 1,659 | 1,799 | | | | 1,809 | |

※平均は4月～11月までの平均値

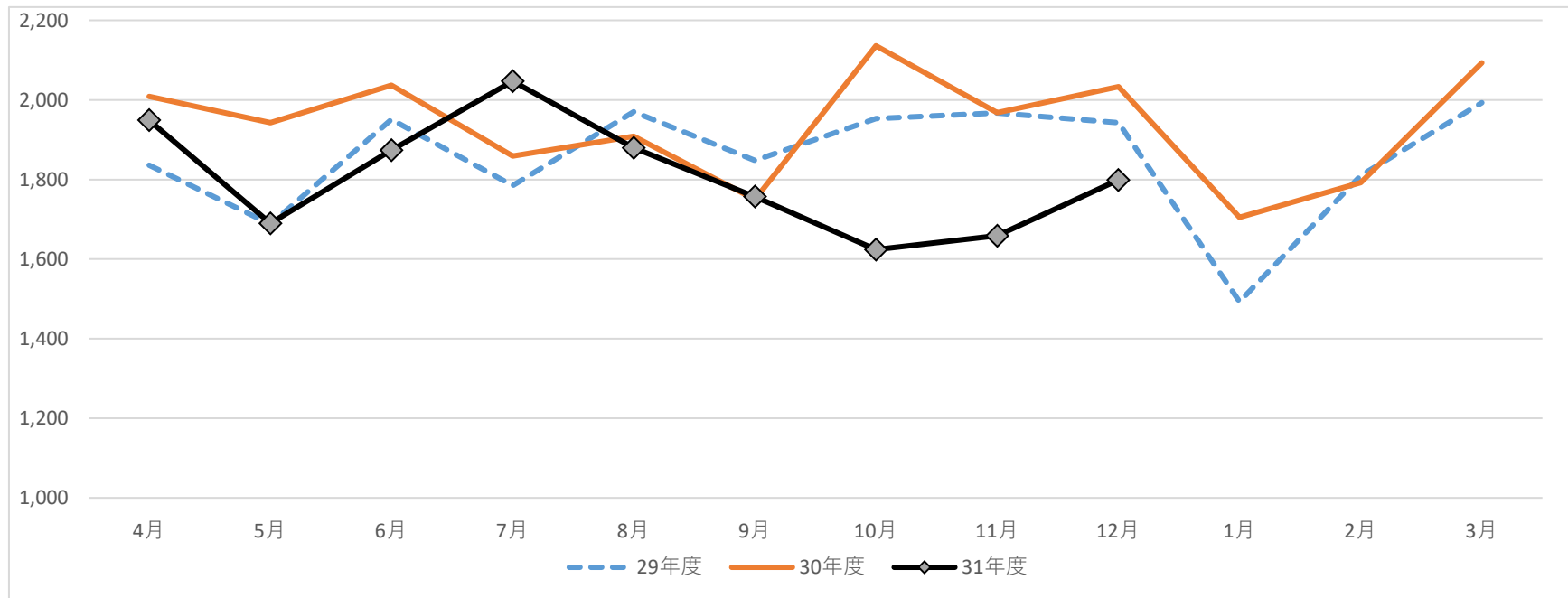

約3年間の状況を見ると、増減はあるものの大きな変化はありません。デマンドタクシーが始まったことによる影響も少なからずあると考えられますが10月11月をみると若干利用者は減少気味に思えます。

坂祝町デマンドタクシーの実績、検証

①運行の経緯・目的（資料 2-1）

坂祝町では、無料のコミュニティバスが平成 8 年から運行され、町民の交通手段の一つとして運行されて多くの方に利用されております。その現状の中で、地域の暮らしを支える、地域公共交通の充実を図るため、交通手段に不便と思っている人に、タクシーを使って、利用者の予約に応じて、地域の停留所（自宅含む）から公共施設、病院などの目的地近くの停留所までを、他の人と乗り合いにより移動するサービスとして、坂祝町デマンドタクシー事業を平成 31 年 3 月から開始させていただきました。

②運行の実績（資料 2-2～2-5）

運行開始から 10 ヶ月が経過した実績は資料 2-2～2-5 のようになります。登録を申請される方の多くは、現時点において移動手段に困っている方よりも、当面は自家用車の運転やバスの利用はできているが、いざという時に備えて登録されている方が多い傾向にあります。利用されている方では、自宅前からの乗車が 50%と高く、行き先としては、美濃加茂市内の病院への通院や買物を目的とした利用が多く、時間帯では、坂祝町役場→バロー美濃加茂店方面の 3 便（10 時出発）、とバロー美濃加茂店→坂祝町役場方面の 4 便（13 時出発）の頻度が多い傾向にあります。

③利用者人数（資料 2-2 2-6）

1 ヶ月平均 42 人（延べ 421 人）の方が利用をされていますが、1 回でも利用された方は全体で 41 人となっています。利用者の多くは、1 週間に 2 回程度の利用頻度であり、定期的に利用されています。また、1 台当たりの平均利用者数は、1.39 人となっております。

④デマンドタクシーに対する町民の意見

（担当者に、電話等にて意見や願望を言われた内容）

- ・バスの乗り降りが大変であったが、デマンドタクシーを利用することで買物など移動しやすくなった。ありがたい。
- ・停留所を増やしてほしい。（鶺沼駅・病院等）
- ・予約が面倒である。

- ・デマンドタクシーは、病院の帰りの時間に合わないため、利用しにくい。
- ・利用料金が高い。(ほぎもんバスは無料なのに)
- ・自分が行きたい箇所に停留所がない。
- ・他人との乗合が嫌だ。
- ・朝の早い時間、夜の遅い時間の運行をしてほしい。

などの声が寄せられています。

⑤今後の課題

デマンドタクシーにおいて10ヶ月間の実績では、まだ今後の方針を検討するまでの資料とはなりません。町民からの意見を精査しながら、町民に身近となるデマンドタクシーにする必要があると考えております。

坂祝町デマンドタクシーの運行内容 資料2-1

| | | 乗合タクシー |
|----------------|---|----------------------------|
| 目的 | 町民の日常生活に必要な交通手段を確保し、住民福祉の向上を図ることを目的とする。 | |
| 運行体系 | 区域運行 | |
| 運行方法 | 自由経路ミーティングポイント型(ドアツードア型を含む) | |
| 運行開始 | 平成31年3月1日 | |
| 運行日 | 運行日 | 月～土曜日(日曜日、祝日、12/30～1/3は除く) |
| | 運行時間 | 7:30～18:00 |
| 運行数(1日) | 12便(行き6便+帰り6便) | |
| 運行業者 | 岐阜交通東部株式会社 | |
| 停留所数 | 46箇所(町内39箇所 美濃加茂市内7箇所) | |
| 利用対象者及び対象人数 | 坂祝町民で、事前に、利用者登録された方(以下の条件の内、ひとつでも該当する人) | |
| | 利用条件 | |
| | ① 満70歳以上の方 | |
| | ② 身体障害者手帳、精神障害者保健福祉手帳、療育手帳を所持している方 | |
| | ③ 運転免許証を自主返納された方 | |
| | ④ 介護認定を受けている方 | |
| | ⑤ 妊娠中の方(出産予定日 年 月 日) | |
| | ⑥ 未就学児、未就学児の兄弟及び保護者の方 | |
| | ⑦ 身体的な理由等により車の運転ができない方(病気・怪我等) | |
| | ⑧ 上記の内、運行車両への乗り降りに介助が必要な場合の付添人の方(1名) | |
| ⑨ その他町長が特に認めた者 | | |
| 自宅前登録(乗降)の目的 | 高齢者や障害者等の外出支援の強化 | |
| 運賃 | 1人1乗車につき一律300円(お支払は、現金又は坂祝町タクシー利用乗車券) | |
| | 未就学児の方の料金は無料 | |
| 申請できる人 | 本人申請、委任状による代理人申請(役場福祉課窓口) | |
| 予約方法(事前予約制) | デマンドタクシー専用ダイヤルを設置し、電話により受付(設置場所:タクシー業者) | |
| 運行方法 | ・予約があった便だけの運行とします。 | |
| 住民周知について | 利用者が多い、高齢者や障害者団体などには、事前に説明会を開催(ふれあいサロンなど16回開催 延べ人数300人) | |
| | 広報誌、ホームページで周知 Q&Aを作成 | |

デマンドタクシー登録者数 資料2-2

| | | 3月 | 4月 | 5月 | 6月 | 7月 | 8月 | 9月 | 10月 | 11月 | 12月 | 合計 |
|-----------|-------|-------|-------|-------|--------|-------|--------|-------|-------|------|--------|-------|
| 登録者 | 70歳未満 | 4 | 2 | 1 | 1 | 1 | 0 | 0 | 0 | 0 | 0 | 9 |
| | 70歳以上 | 79 | 17 | 11 | 5 | 11 | 8 | 5 | 6 | 1 | 1 | 144 |
| | 合計 | 83 | 19 | 12 | 6 | 12 | 8 | 5 | 6 | 1 | 1 | 153 |
| 内、自宅前登録者数 | | 53 | 14 | 11 | 6 | 9 | 8 | 2 | 4 | 0 | 1 | 108 |
| 内、自宅前登録割合 | | 63.9% | 73.7% | 91.7% | 100.0% | 75.0% | 100.0% | 40.0% | 66.7% | 0.0% | 100.0% | 70.6% |

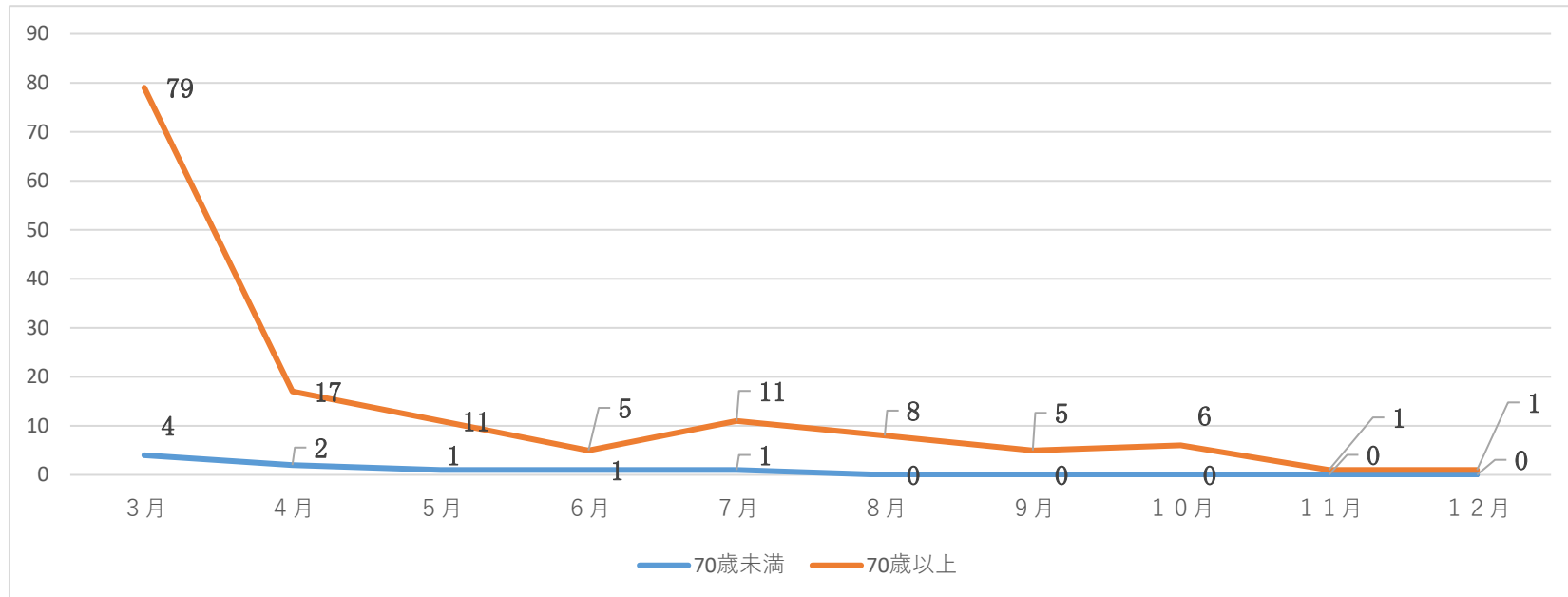

- ・導入開始された3月では、広報などの周知により多くの方が登録者をされました。
- ・登録者をされる方は、自宅からの乗降を希望する方が多く、全体の70%以上となります。
- ・70歳未満の登録者は、12月末現在で9人（障害者手帳の所有者8人、介護認定者1人）となっております。

デマンドタクシー利用者延べ人数 資料 2-3

| | 3月 | 4月 | 5月 | 6月 | 7月 | 8月 | 9月 | 10月 | 11月 | 12月 | 平均 | 合計 |
|------------|------|------|------|------|------|------|------|------|------|------|------|-------|
| 運行日数 | 25 | 24 | 22 | 25 | 26 | 26 | 23 | 26 | 24 | 24 | 24.5 | 245 |
| 利用台数 | 24 | 28 | 37 | 34 | 33 | 39 | 29 | 30 | 20 | 26 | 30.0 | 300 |
| 延べ利用者数 | 25 | 37 | 59 | 49 | 41 | 60 | 38 | 44 | 28 | 40 | 42.1 | 421 |
| 1日当たりの利用者数 | 1.00 | 1.54 | 2.68 | 1.96 | 1.58 | 2.31 | 1.65 | 1.69 | 1.17 | 1.67 | 1.72 | 17.25 |
| 1台当たりの利用者数 | 1.04 | 1.32 | 1.59 | 1.44 | 1.24 | 1.54 | 1.31 | 1.47 | 1.40 | 1.54 | 1.39 | |
| 1日当たりの運行便数 | 0.96 | 1.17 | 1.68 | 1.36 | 1.27 | 1.50 | 1.26 | 1.15 | 0.83 | 1.08 | 1.22 | |

* 1回でも利用したことがある人数：41人

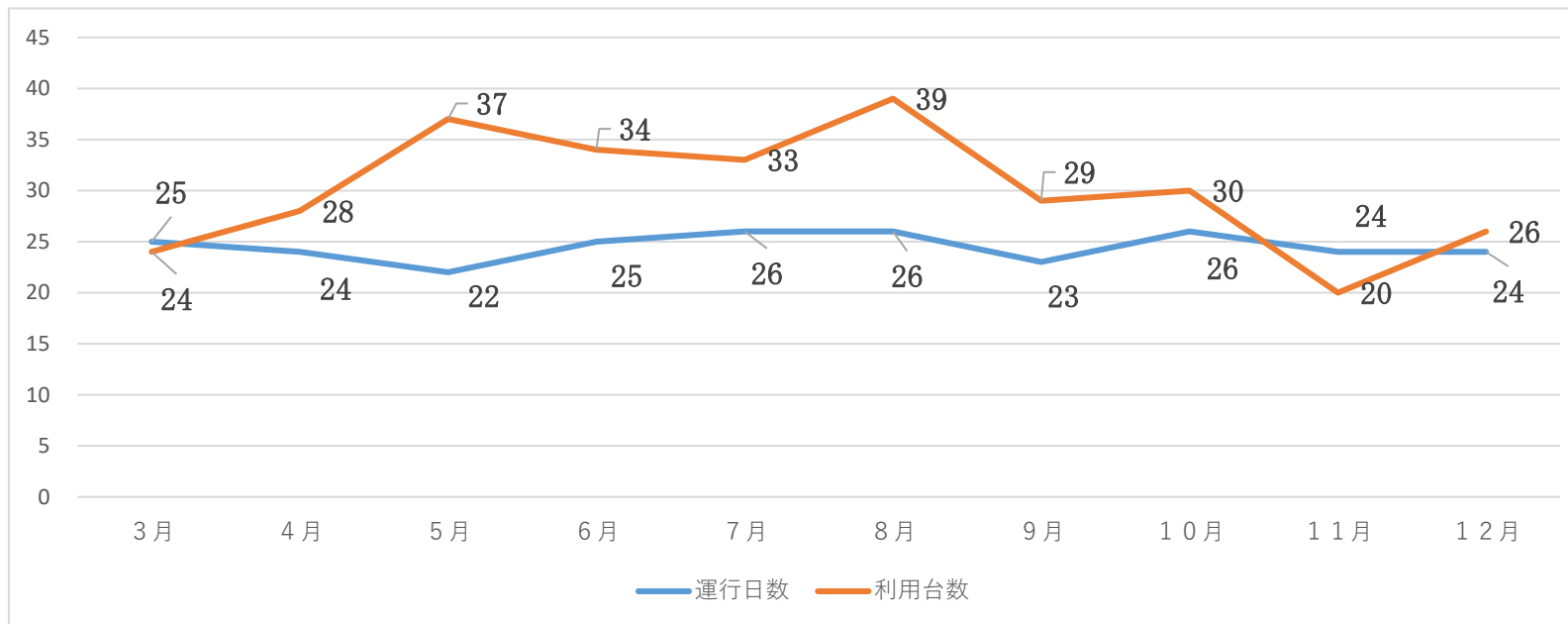

利用台数：1日あたり、1～2台の運行となっています。

利用人数：1日あたり、1～2人の利用となっています。（*乗合率を増やすことが重要となります。）

坂祝町デマンドタクシー 運行便別集計表 資料2-4

期間：平成31年4月～令和元年12月（10ヶ月間）

| 坂祝町役場→パロー美濃加茂店便（行き） | | | |
|---------------------|-------|-----|--------|
| 便名 | 出発時刻 | 人数 | 利用率 |
| 1 便 | 7:30 | 8 | 3.0% |
| 2 便 | 8:00 | 24 | 8.9% |
| 3 便 | 10:00 | 177 | 65.3% |
| 4 便 | 12:00 | 26 | 9.6% |
| 5 便 | 14:00 | 14 | 5.2% |
| 6 便 | 16:00 | 22 | 8.1% |
| 合計 | | 271 | 100.0% |

| パロー美濃加茂店→坂祝町役場便（帰り） | | | |
|---------------------|-------|-----|--------|
| 便名 | 出発時刻 | 人数 | 利用率 |
| 1 便 | 8:00 | 4 | 2.7% |
| 2 便 | 9:00 | 4 | 2.7% |
| 3 便 | 11:00 | 29 | 19.3% |
| 4 便 | 13:00 | 88 | 58.7% |
| 5 便 | 15:00 | 13 | 8.7% |
| 6 便 | 17:00 | 12 | 8.0% |
| 合計 | | 150 | 100.0% |

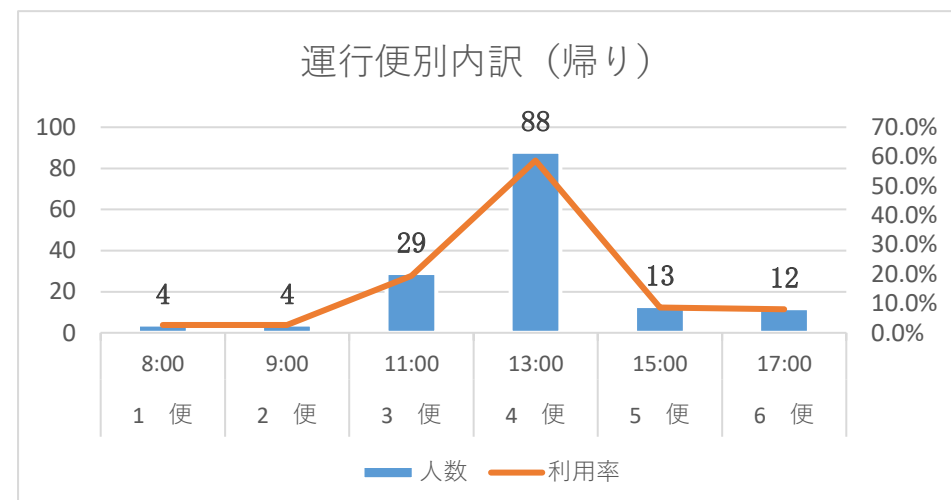
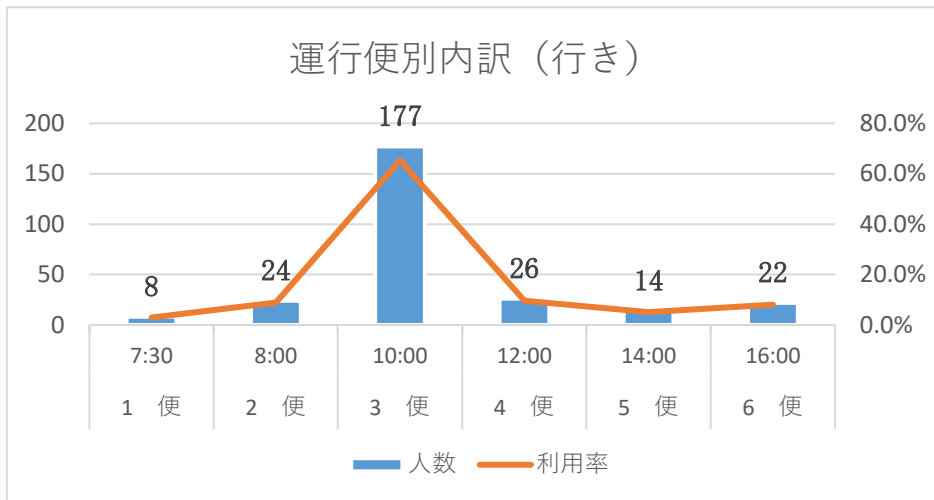

利用時間において、行きの便（坂祝町役場→パロー美濃加茂店）では10時、帰りの便（パロー美濃加茂店→坂祝町役場）では、13時の利用頻度が多い傾向にあります。

坂祝町デマンドタクシー停留所別利用人数（上位10位） 資料2-5
 期間：平成31年4月～令和元年12月（10ヶ月間）

| No. | 停留所 | | 乗降状況 | | | | | | 備考 | |
|-----|-----|-----------|------|--------|-----|--------|-----|-------|-------|------------|
| | 番号 | 停留所名 | 乗車 | | 降車 | | 合計 | | | |
| | | | 人数 | 割合 | 人数 | 割合 | 人数 | 割合 | | |
| 1 | | 自宅前 | 200 | 47.5% | 97 | 23.0% | 297 | 35.3% | 自宅前 | 自宅乗降希望者 |
| 2 | 42 | 美濃加茂市役所 | 21 | 5.0% | 73 | 17.3% | 94 | 11.2% | 美濃加茂市 | 病院の利用者 |
| 3 | 46 | バロー美濃加茂店 | 27 | 6.4% | 31 | 7.4% | 58 | 6.9% | 美濃加茂市 | スーパーの利用者 |
| 4 | 38 | 池端公民館 | 30 | 7.1% | 24 | 5.7% | 54 | 6.4% | 町内 | 町内の利用者 |
| 5 | 9 | 町営住宅 | 30 | 7.1% | 7 | 1.7% | 37 | 4.4% | 町内 | 町内の利用者 |
| 6 | 43 | 木沢記念病院 | 8 | 1.9% | 26 | 6.2% | 34 | 4.0% | 美濃加茂市 | 病院の利用者 |
| 6 | 18 | サンライフさかほぎ | 15 | 3.6% | 19 | 4.5% | 34 | 4.0% | 町内 | 社会福祉会館の利用者 |
| 8 | 15 | 小林クリニック | 10 | 2.4% | 22 | 5.2% | 32 | 3.8% | 町内 | 病院の利用者 |
| 9 | 44 | 美濃太田駅南口 | 10 | 2.4% | 21 | 5.0% | 31 | 3.7% | 美濃加茂市 | 駅及び周辺の利用者 |
| 10 | 29 | ゲンキー酒倉店 | 15 | 3.6% | 12 | 2.9% | 27 | 3.2% | 町内 | スーパーの利用者 |
| | | その他 | 55 | 13.1% | 89 | 21.1% | 144 | 17.1% | | |
| | | 合計 | 421 | 100.0% | 421 | 100.0% | | | | |

全体乗車数延べ人数：421人

デマンドタクシーの走行距離・料金 資料 2-6

| | 3月 | 4月 | 5月 | 6月 | 7月 | 8月 | 9月 | 10月 | 11月 | 12月 | 平均 | 合計 |
|---------------|--------|--------|--------|--------|--------|--------|--------|--------|--------|--------|--------|---------|
| 利用台数 (台) | 24 | 28 | 37 | 34 | 33 | 39 | 29 | 30 | 20 | 26 | 30.0 | 300 |
| 走行距離 (km) | 93.7 | 109.0 | 156.7 | 153.0 | 129.6 | 174.4 | 128.3 | 141.0 | 84.0 | 115.6 | 128.5 | 1285.3 |
| 走行料金 (円) | 30,030 | 33,960 | 48,960 | 47,460 | 41,070 | 52,290 | 41,010 | 45,840 | 28,530 | 39,510 | 40,866 | 408,660 |
| 1台当たりの距離 (km) | 3.9 | 3.9 | 4.2 | 4.5 | 3.9 | 4.5 | 4.4 | 4.7 | 4.2 | 4.4 | 4.3 | |
| 1台当たりの料金 (円) | 1251.3 | 1212.9 | 1323.2 | 1395.9 | 1244.5 | 1340.8 | 1414.1 | 1528.0 | 1426.5 | 1519.6 | 1365.7 | |

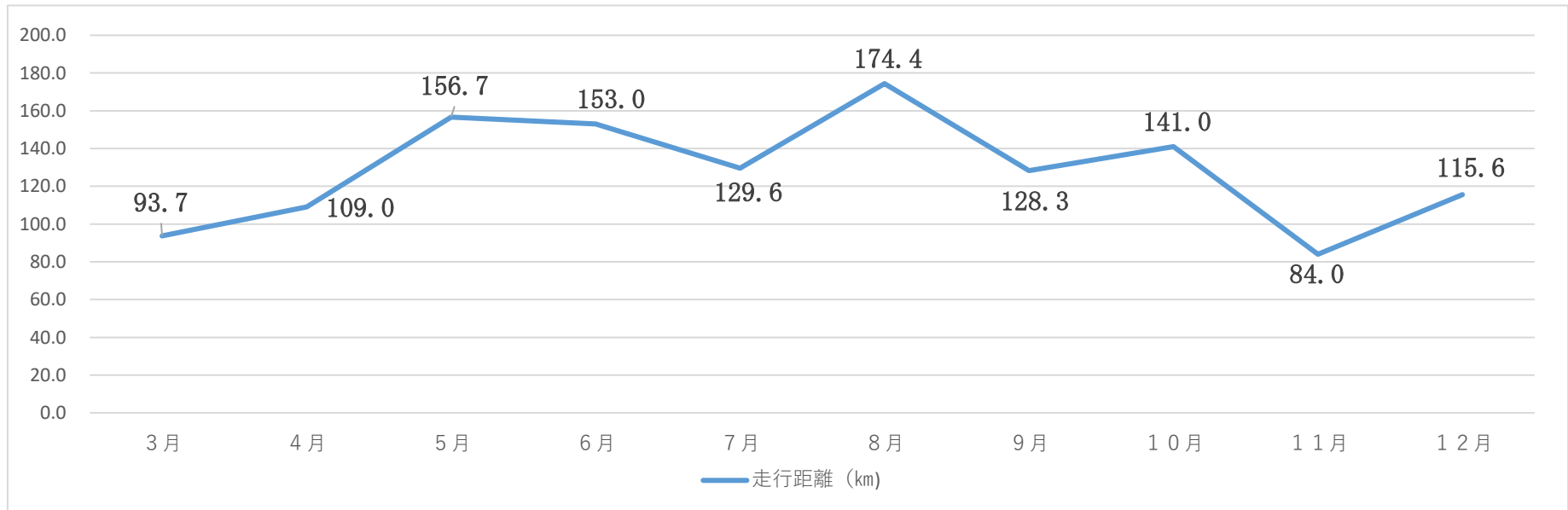

1台当たりの平均走行距離： 4.3km 毎月の平均走行距離： 128.5km
 1台当たりの平均走行料金： 1365.7円 毎月の平均料金： 40,866円

2019年
3月1日(金)より



坂 祝 町

デマンドタクシー

始まります!

【予約受付センター(タクシー会社) : TEL 0574-66-1133】

デマンドタクシーとは、事前に電話で予約をして、他の人と乗り合いにより地域の停留所(自宅含む)から目的地近くの停留所までを、タクシー車両が送迎を行うサービスです。なお、デマンドタクシーの利用を希望される方は、事前に利用者登録の申請をお願いします。

運行日 月～土(日・祝、12月30日～1月3日は運休)

運行時間 7:30～18:00

予約受付時間 7:00～18:00 乗車を希望される便の出発60分前までにお電話にてご予約ください。
ただし、7:30～8:00 出発便は前日の18:00までとなりますのでご注意ください。
※詳しくは裏面の予約締切時刻の表をご覧ください。

運行区域 坂祝町全域と美濃加茂市の一部

利用料金
◇小学生以上…300円(現金または福祉タクシー利用乗車券でお支払いください)
◇未就学児…無料

利用対象者

坂祝町民

かつ

右記一つでも該当する方

- ・満70歳以上の方
- ・身体障害者手帳、精神障害者保健福祉手帳、療育手帳を所持している方
- ・運転免許証を自主返納された方
- ・介護認定を受けている方
- ・妊娠中の方
- ・身体的な理由等により車の運転ができない方(病気・怪我等)
- ・未就学児、未就学児の兄弟及び保護者の方
- ・上記の内、運行車両への乗り降りに介助が必要な場合の付添人の方(1名)

かつ

事前に利用者登録された方

注意事項

- ・申請の受付をしてから、1週間程度を目途に、受給者証をお渡しします。ご利用は、受給者証を受けとってからとなりますのでご注意ください。
- ・利用したい時は、予約受付センター(タクシー会社)に予約の電話が必要となります。
- ・乗り降りする場所は、停留所、登録された自宅前となります。
- ・未就学児は、保護者登録された保護者と同乗してください。
- ・車いすの方が利用される場合には、付添人が、車いすの準備及び乗降の介助をしてください。



1 事前に利用者登録をする

申請に必要な物

- ①印鑑
 - ②利用対象者であることが確認できるもの
- 1週間程度で受給者証をお渡します



2 電話で予約 (☎0574-66-1133)

お伝えいただくこと

- ①利用される方のお名前・電話番号
- ②登録番号
- ③乗車停留所
- ④降車停留所
- ⑤乗りたい便
- ⑥人数



3 予約した場所で乗車 (停留所または自宅)



4 乗り合いのため順番に移動



5 料金は目的地で支払う



現金または福祉タクシー利用乗車券でお支払いください

停留所位置図



停留所一覧 (46箇所)

| 番号 | 停留所名 | 番号 | 停留所名 |
|----|------------|----|----------|
| 1 | 役場 | 24 | 坂祝歯科 |
| 2 | 保健センター | 25 | まつだ整形外科 |
| 3 | 小学校体育館 | 26 | 大針公民館 |
| 4 | 取組東公民館 | 27 | ごとう歯科 |
| 5 | 坂祝駅 | 28 | 雲埋子ども公園 |
| 6 | 取組西公民館 | 29 | ゲンキー酒倉店 |
| 7 | 勝山公民館 | 30 | ローズマリー |
| 8 | シルバー人材センター | 31 | ユアーズ |
| 9 | 町営住宅 | 32 | 雲埋公民館 |
| 10 | 小さな手助け坂祝の家 | 33 | 東館 |
| 11 | 稲葉組集会場 | 34 | 郷部 |
| 12 | 深萱公民館 | 35 | 茶屋公民館 |
| 13 | 西館 | 36 | 希林館 |
| 14 | 生楽館 | 37 | 中組公民館 |
| 15 | 小林クリニック | 38 | 池端公民館 |
| 16 | 黒岩公民館 | 39 | 一色公民館 |
| 17 | オークワ坂祝店 | 40 | バロー太田店 |
| 18 | サンライフさかほぎ | 41 | 農協太田支店 |
| 19 | 中央公民館 | 42 | 美濃加茂市役所 |
| 20 | 農協坂祝北支店 | 43 | 木沢記念病院 |
| 21 | 坂祝幼稚園前 | 44 | 美濃太田駅南口 |
| 22 | 加茂山1丁目公民館 | 45 | 美濃太田駅北口 |
| 23 | 加茂山2丁目集会所 | 46 | バロー美濃加茂店 |

自宅前乗降について

自宅前登録申請書を提出された方で、町に承認された方は自宅の前で乗り降りできます。ご利用時間は、自宅がある地区の時間帯となります。



ほぎもん

坂祝町デマンドタクシー 時刻表

坂祝町役場出発便【行き】

| 予約締切時刻 | | 前日 18:00 | 前日 18:00 | 当日 9:00 | 当日 11:00 | 当日 13:00 | 当日 15:00 |
|--------|---------------|----------|----------|---------|----------|----------|----------|
| 地区 | 停留所番号：停留所名 | 1便 | 2便 | 3便 | 4便 | 5便 | 6便 |
| 取組・勝山 | 1：役場 | 7:30 | 8:00 | 10:00 | 12:00 | 14:00 | 16:00 |
| | 2：保健センター | 7:30 | 8:00 | 10:00 | 12:00 | 14:00 | 16:00 |
| | 3：小学校体育館 | レ | レ | レ | レ | レ | レ |
| | 4：取組東公民館 | レ | レ | レ | レ | レ | レ |
| | 5：坂祝駅 | レ | レ | レ | レ | レ | レ |
| | 6：取組西公民館 | レ | レ | レ | レ | レ | レ |
| | 7：勝山公民館 | レ | レ | レ | レ | レ | レ |
| | 8：シルバー人材センター | レ | レ | レ | レ | レ | レ |
| | 9：町営住宅 | レ | レ | レ | レ | レ | レ |
| | 10：小さな手助け坂祝の家 | レ | レ | レ | レ | レ | レ |
| | 11：稲葉組集会場 | 7:40 | 8:10 | 10:10 | 12:10 | 14:10 | 16:10 |
| 深萱・黒岩 | 12：深萱公民館 | 7:40 | 8:10 | 10:10 | 12:10 | 14:10 | 16:10 |
| | 13：西館 | レ | レ | レ | レ | レ | レ |
| | 14：生楽館 | レ | レ | レ | レ | レ | レ |
| | 15：小林クリニック | レ | レ | レ | レ | レ | レ |
| | 16：黒岩公民館 | レ | レ | レ | レ | レ | レ |
| | 17：オークワ坂祝店 | × | レ | レ | レ | レ | レ |
| | 18：サンライフさかほぎ | レ | レ | レ | レ | レ | レ |
| | 19：中央公民館 | × | レ | レ | レ | レ | レ |
| | 20：農協坂祝北支店 | 7:50 | 8:20 | 10:20 | 12:20 | 14:20 | 16:20 |
| | 21：坂祝幼稚園前 | 7:50 | 8:20 | 10:20 | 12:20 | 14:20 | 16:20 |
| 加茂山・大針 | 22：加茂山1丁目公民館 | レ | レ | レ | レ | レ | レ |
| | 23：加茂山2丁目集会所 | レ | レ | レ | レ | レ | レ |
| | 24：坂祝歯科 | レ | レ | レ | レ | レ | レ |
| | 25：まつだ整形外科 | レ | レ | レ | レ | レ | レ |
| | 26：大針公民館 | 8:00 | 8:30 | 10:30 | 12:30 | 14:30 | 16:30 |
| | 27：ごとう歯科 | 8:00 | 8:30 | 10:30 | 12:30 | 14:30 | 16:30 |
| 酒倉 | 28：雲埋子ども公園 | レ | レ | レ | レ | レ | レ |
| | 29：ゲンキー酒倉店 | × | × | レ | レ | レ | レ |
| | 30：ローズマリー | レ | レ | レ | レ | レ | レ |
| | 31：ユアーズ | レ | レ | レ | レ | レ | レ |
| | 32：雲埋公民館 | レ | レ | レ | レ | レ | レ |
| | 33：東館 | レ | レ | レ | レ | レ | レ |
| | 34：郷部 | レ | レ | レ | レ | レ | レ |
| | 35：茶屋公民館 | レ | レ | レ | レ | レ | レ |
| | 36：希林館 | レ | レ | レ | レ | レ | レ |
| | 37：中組公民館 | レ | レ | レ | レ | レ | レ |
| | 38：池端公民館 | レ | レ | レ | レ | レ | レ |
| 美濃加茂 | 39：一色公民館 | 8:15 | 8:45 | 10:45 | 12:45 | 14:45 | 16:45 |
| | 40：パロー太田店 | 8:15 | 8:45 | 10:45 | 12:45 | 14:45 | 16:45 |
| | 41：農協太田支店 | レ | レ | レ | レ | レ | レ |
| | 42：美濃加茂市役所 | レ | レ | レ | レ | レ | レ |
| | 43：木沢記念病院 | レ | レ | レ | レ | レ | レ |
| | 44：美濃太田駅南口 | レ | レ | レ | レ | レ | レ |
| | 45：美濃太田駅北口 | 8:30 | 9:00 | 11:00 | 13:00 | 15:00 | 17:00 |
| | 46：パロー美濃加茂店 | 8:30 | 9:00 | 11:00 | 13:00 | 15:00 | 17:00 |

パロー美濃加茂店出発便【帰り】

| 予約締切時刻 | | 前日 18:00 | 当日 8:00 | 当日 10:00 | 当日 12:00 | 当日 14:00 | 当日 16:00 | |
|------------|---------------|----------|---------|----------|----------|----------|----------|-------|
| 地区 | 停留所番号：停留所名 | 1便 | 2便 | 3便 | 4便 | 5便 | 6便 | |
| 美濃加茂 | 46：パロー美濃加茂店 | 8:00 | 9:00 | 11:00 | 13:00 | 15:00 | 17:00 | |
| | 45：美濃太田駅北口 | 8:00 | 9:00 | 11:00 | 13:00 | 15:00 | 17:00 | |
| | 44：美濃太田駅南口 | レ | レ | レ | レ | レ | レ | |
| | 43：木沢記念病院 | レ | レ | レ | レ | レ | レ | |
| | 42：美濃加茂市役所 | レ | レ | レ | レ | レ | レ | |
| | 41：農協太田支店 | レ | レ | レ | レ | レ | レ | |
| | 40：パロー太田店 | 8:15 | 9:15 | 11:15 | 13:15 | 15:15 | 17:15 | |
| | 酒倉 | 39：一色公民館 | 8:15 | 9:15 | 11:15 | 13:15 | 15:15 | 17:15 |
| | | 38：池端公民館 | レ | レ | レ | レ | レ | レ |
| | | 37：中組公民館 | レ | レ | レ | レ | レ | レ |
| | | 36：希林館 | レ | レ | レ | レ | レ | レ |
| 35：茶屋公民館 | | レ | レ | レ | レ | レ | レ | |
| 34：郷部 | | レ | レ | レ | レ | レ | レ | |
| 33：東館 | | レ | レ | レ | レ | レ | レ | |
| 32：雲埋公民館 | | レ | レ | レ | レ | レ | レ | |
| 31：ユアーズ | | レ | レ | レ | レ | レ | レ | |
| 30：ローズマリー | | レ | レ | レ | レ | レ | レ | |
| 29：ゲンキー酒倉店 | | × | × | レ | レ | レ | レ | |
| 加茂山・大針 | 28：雲埋子ども公園 | レ | レ | レ | レ | レ | レ | |
| | 27：ごとう歯科 | 8:30 | 9:30 | 11:30 | 13:30 | 15:30 | 17:30 | |
| | 26：大針公民館 | 8:30 | 9:30 | 11:30 | 13:30 | 15:30 | 17:30 | |
| | 25：まつだ整形外科 | レ | レ | レ | レ | レ | レ | |
| | 24：坂祝歯科 | レ | レ | レ | レ | レ | レ | |
| | 23：加茂山2丁目集会所 | レ | レ | レ | レ | レ | レ | |
| 深萱・黒岩 | 22：加茂山1丁目公民館 | レ | レ | レ | レ | レ | レ | |
| | 21：坂祝幼稚園前 | 8:40 | 9:40 | 11:40 | 13:40 | 15:40 | 17:40 | |
| | 20：農協坂祝北支店 | 8:40 | 9:40 | 11:40 | 13:40 | 15:40 | 17:40 | |
| | 19：中央公民館 | × | レ | レ | レ | レ | レ | |
| | 18：サンライフさかほぎ | レ | レ | レ | レ | レ | レ | |
| | 17：オークワ坂祝店 | × | レ | レ | レ | レ | レ | |
| | 16：黒岩公民館 | レ | レ | レ | レ | レ | レ | |
| | 15：小林クリニック | レ | レ | レ | レ | レ | レ | |
| | 14：生楽館 | レ | レ | レ | レ | レ | レ | |
| | 13：西館 | レ | レ | レ | レ | レ | レ | |
| | 12：深萱公民館 | 8:50 | 9:50 | 11:50 | 13:50 | 15:50 | 17:50 | |
| 取組・勝山 | 11：稲葉組集会場 | 8:50 | 9:50 | 11:50 | 13:50 | 15:50 | 17:50 | |
| | 10：小さな手助け坂祝の家 | レ | レ | レ | レ | レ | レ | |
| | 9：町営住宅 | レ | レ | レ | レ | レ | レ | |
| | 8：シルバー人材センター | レ | レ | レ | レ | レ | レ | |
| | 7：勝山公民館 | レ | レ | レ | レ | レ | レ | |
| | 6：取組西公民館 | レ | レ | レ | レ | レ | レ | |
| | 5：坂祝駅 | レ | レ | レ | レ | レ | レ | |
| 美濃加茂 | 4：取組東公民館 | レ | レ | レ | レ | レ | レ | |
| | 3：小学校体育館 | レ | レ | レ | レ | レ | レ | |
| | 2：保健センター | 9:00 | 10:00 | 12:00 | 14:00 | 16:00 | 18:00 | |
| | 1：役場 | 9:00 | 10:00 | 12:00 | 14:00 | 16:00 | 18:00 | |

*自宅前で乗ることが出来るのは、利用者の住所がある地区の時間でのご利用となります。

例) 酒倉地区の住民の方は、2便(役場8:00出発便)での自宅前からの乗車時間は、8:30~8:45の間となります。

予約締切時刻

●坂祝町役場出発便【行き】

| 便名(出発時刻) | 予約締切時刻 |
|------------|------------|
| 1便(7:30発) | 前日 18:00まで |
| 2便(8:00発) | 前日 18:00まで |
| 3便(10:00発) | 当日 9:00まで |
| 4便(12:00発) | 当日 11:00まで |
| 5便(14:00発) | 当日 13:00まで |
| 6便(16:00発) | 当日 15:00まで |

●パロー美濃加茂店出発便【帰り】

| 便名(出発時刻) | 予約締切時刻 |
|------------|------------|
| 1便(8:00発) | 前日 18:00まで |
| 2便(9:00発) | 当日 8:00まで |
| 3便(11:00発) | 当日 10:00まで |
| 4便(13:00発) | 当日 12:00まで |
| 5便(15:00発) | 当日 14:00まで |
| 6便(17:00発) | 当日 16:00まで |

予約時間は必ず
守ってね!



ほぎもん

予約受付センター TEL: 0574-66-1133

(タクシー会社)

予約受付時間は 7:00~18:00 まで

【お問い合わせ】 坂祝町役場 福祉課 TEL: 0574-66-2406