

歯周病検診

歯周病検診は5歳刻みの節目年齢の方に実施しています。歯周病予防や早期発見・早期治療のために、ぜひこの機会に受診されることをお勧めします。

- 対象者：今年度 20・25・30・35・40・45・50・55・60・65・70歳になる方
- 内容：歯肉の状況、現在歯、喪失歯の状況など歯周病に関する検診
- 料金：500円(検診の結果治療が必要となった場合、治療費は自己負担となります)
- 検診場所：加茂管内の指定歯科医療機関



※対象の方(10月1日～4月1日生まれ)には、9月末頃歯周病検診のご案内と検診票を郵送しました。令和6年2月末までに受診してください。
 ※4月末頃に案内が届いた方(4月2日～9月30日生まれ)の内、9月末までに受診ができなかった方は、同様に令和6年2月末までに受診することが可能です。

骨(コツ)・骨(コツ)・骨(ほね)・骨(ほね)講座

骨密度が低下すると骨が弱くなり、ちょっと転んだだけでも、骨折を引き起こす恐れがあります。

骨粗しょう症予防のために、病気の基礎知識や運動・食事などの注意点について、一緒に学んでいきましょう！

また、骨を支える「筋肉」について、体組成計を使って変化をみていきます。参加をご希望の方は、11月10日(金)までにお申し込みください。

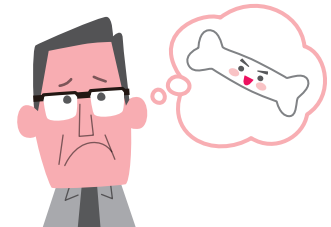

日時	場所	内容
11月22日(水) 13:30～15:00	坂祝町保健センター	保健講座「骨の健康栄養セミナー」・体組成計測定
12月20日(水) 9:30～12:00	中央公民館調理室	栄養講座(調理実習)「骨を丈夫にする食事」
1月19日(金) 13:30～15:00	坂祝町保健センター	運動講座(実技)
2月16日(金) 10:00～11:30	坂祝町保健センター	運動講座(実技)

10・11月休日診療のお知らせ(医科・歯科)

救急・急病以外は通常の診療時間内に医療機関を受診くださるようご協力お願いします。

※途中休憩がありますので、各医療機関に電話でご確認のうえお出かけください。

※都合により変更する場合がありますので、最新の情報を加茂医師会ホームページにて確認してください。

日程	【医科】 診療受付時間 9:00～16:30(混雑状況によって早まる場合があります)	【歯科】 診療受付時間 9:00～13:00
10月15日(日)	中部国際医療センター TEL: 66-1100	長江歯科医院 TEL: 26-1952
10月22日(日)	太田メディカルクリニック TEL: 26-2220	中島歯科医院 TEL: 26-0390
10月29日(日)	中部国際医療センター TEL: 66-1100	坂祝歯科医院 TEL: 25-6677
11月3日(金)	和知すこやかクリニック TEL: 43-3001	かもの歯科医院 TEL: 28-2341
11月5日(日)	日江井外科 TEL: 25-2624	ふくた歯科クリニック TEL: 24-0606
11月12日(日)	中部国際医療センター TEL: 66-1100	ふくい歯科 TEL: 26-2266
11月19日(日)	カブチ山田クリニック TEL: 46-0035	松村歯科医院 TEL: 26-2221
11月23日(木)	林クリニック TEL: 28-8899	たけのご歯科医院 TEL: 42-6073
11月26日(日)	太田メディカルクリニック TEL: 26-2220	山田歯科医院 TEL: 54-2493

【発熱等の症状がある場合の相談・受診方法】 発熱等の症状がある場合は、かかりつけ医等の身近な医療機関に電話相談してください。かかりつけ医を持たない場合や、相談先に迷う場合等は、保健所に設置されている「受診・相談センター」に相談してください。

〈受診・相談センター〉可茂保健所 ☎25-3111(内線358) 平日午前9時～午後5時 (平日午後5時～翌午前9時、土日祝日は休日 夜間窓口 ☎058(272)8860)

24時間365日対応の電話相談(みのかも健康ほっとダイヤル)では、坂祝町の皆さまが体の健康や子育てなどについて気軽に相談できるよう、医師・保健師・看護師が対応しています。

相談内容：健康・医療・育児・介護・認知症・医療機関情報等の提供など 通話料無料 ☎0120-238-007