

乳幼児健康診査・相談・教室等の保健事業年間予定について

保健センターでは、令和3年度について次のように母子保健事業の実施を予定しています。

乳幼児健診や、相談・教室事業が近づきましたら、各自治会の保健推進員がご自宅に案内文書と問診票をお届けしますので、ご確認ください。対象者や受付時間は「わが家の生活カレンダー」をご覧ください。(ただし、都合により日程等が変更する場合があります。)

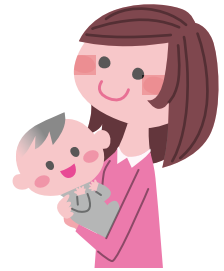

場所：保健センター

行事予定	4.5か月児健康診査 9.10か月児健康診査	1歳6か月児健康診査 3歳児健康診査	離乳食相談	1歳児歯みがき教室	2歳児歯みがき教室
日程	4月23日(金)	5月21日(金)	6月29日(火)	4月13日(火)	5月18日(火)
	6月25日(金)	7月16日(金)	9月14日(火)	7月6日(火)	8月17日(火)
	8月20日(金)	9月24日(金)	12月7日(火)	10月26日(火)	11月16日(火)
	10月22日(金)	11月26日(金)	3月8日(火)	1月25日(火)	2月15日(火)
	12月17日(金)	1月21日(金)			
	2月25日(金)	3月25日(金)			

行事内容	日程	対象者
乳幼児健康相談	毎月第1水曜日(5月・11月は第1木曜日) 9:30~11:30・13:30~14:30(予約制)	乳児～就学前の幼児

3・4月休日診療のお知らせ(医科・歯科)

救急・急病以外は通常の診療時間内に医療機関を受診くださるようご協力お願いします。

※電話でご確認のうえ、お出かけください。都合により変更する場合がありますので、最新の情報を加茂医師会ホームページにて確認してください。※途中休憩があります。各医療機関にご確認ください。

日程	【医科】診療時間 9:00~17:00(受付時間は16:30まで)	【歯科】診療受付時間 9:00~13:00
3月20日(土・祝)	小林クリニック TEL: 25-8077	長江歯科医院 TEL: 26-1952
3月21日(日)	カブチ山田クリニック TEL: 46-0035	中島歯科医院 TEL: 26-0390
3月28日(日)	太田メディカルクリニック TEL: 26-2220	かもの歯科医院 TEL: 28-2341 福井歯科医院(七宗町) TEL: 48-1029
4月4日(日)	木沢記念病院(当直医) TEL: 25-2181	ふくた歯科クリニック TEL: 24-0606
4月11日(日)	太田メディカルクリニック TEL: 26-2220	※4月11日(日)以降の休日歯科診療については「ぎふ救急ネット」のホームページをご覧ください。 (www.qq.pref.gifu.lg.jp)
4月18日(日)	日江井外科 TEL: 25-2624	
4月25日(日)	岩永耳鼻咽喉科 TEL: 25-8749	
4月29日(木・祝)	山手クリニック TEL: 28-5611	

【発熱等の症状がある場合の相談・受診方法】

発熱等の症状がある場合は、かかりつけ医等の身近な医療機関に電話相談してください。かかりつけ医を持たない場合や、相談先に迷う場合等は、保健所に設置されている「受診・相談センター」に相談してください。

〈受診・相談センター〉可茂保健所 ☎25-3111 (内線358) 平日 9時~17時
(平日17:00~翌9:00、土日祝日は休日夜間窓口 ☎058(272)8860)