

地方自治は民主主義の学校

今こそ、市町が抱える

諸問題を語り合う

基調講演

これからの地方行財政



講師

総務省自治財政局財政課長

神門 純一



美濃加茂市長

藤井 浩人



白川町長

佐伯 正貴



川辺町長

木下 宙

参加費
無料

募集定員 700名

パネルディスカッション

テーマ: 地方創生と自治体連携

パネラー: 藤井 浩人(美濃加茂市長)

木下 宙(川辺町長)

佐伯 正貴(白川町長)

ゲスト: 神門 純一(総務省自治財政局財政課長)



モデレーター:

大友 克之(朝日大学学長)

〈後援〉岐阜県

〈共催〉美濃加茂市、川辺町、白川町

〈協力〉一般社団法人グローバルメディアネットワーク

2026.

5.30 土

開場 / 13時 開演 / 13時30分 (16時30分終了予定)

会場 かも〜る(美濃加茂市文化会館)

(岐阜県美濃加茂市島町2-5-27)

申込用紙

必要事項をご記入の上ご送信ください。



朝日大学生涯学習センター 学事二課公開講座係 行

058-329-1253

2026年度 朝日大学公開講座

地方自治は民主主義の学校

今こそ、市町が抱える
諸問題を語り合う **2026. 5.30**

※申込用紙1枚につき10名様まで同時にお申込みいただけます。

※同一世帯の場合、または団体単位で受講の場合、それぞれの住所・電話番号のご記入の必要はありません。
※念のため、当日は本書をご持参ください。

〈個人情報について〉ご記入いただいた情報は、公開講座の運営以外の目的には利用しません。

お知らせいただいた情報を適切に管理し、お申込者様の承認なく提供や利用することはありません。

お名前／年齢	ご住所／電話番号 または 「団体名」
ふりがな (代表者) 歳	〒 - () -
ふりがな 歳	〒 - () -
ふりがな 歳	〒 - () -
ふりがな 歳	〒 - () -
ふりがな 歳	〒 - () -
ふりがな 歳	〒 - () -
ふりがな 歳	〒 - () -
ふりがな 歳	〒 - () -
ふりがな 歳	〒 - () -
ふりがな 歳	〒 - () -
ふりがな 歳	〒 - () -

会場

美濃加茂市文化会館 かも〜る
岐阜県美濃加茂市島町2-5-27

駐車場(無料)は、
会場付近にあります。

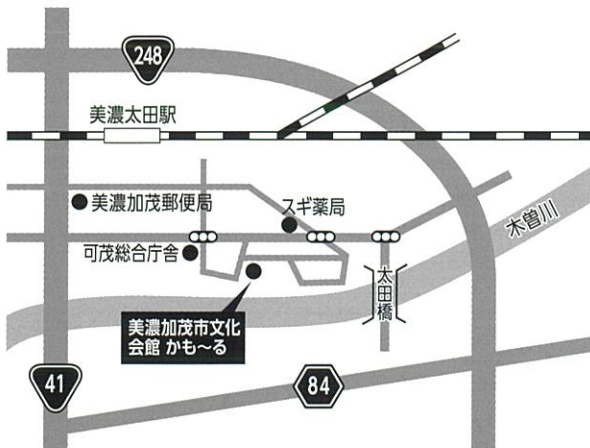

パソコンからのお申込みは「朝日大学 公開講座」
で検索して直接お申込みいただけます。

朝日大学 公開講座

検索

モバイルから直接お申込みの場合は
右記QRコードをご利用ください。



朝日大学

ASAHI UNIV.

https://www.asahi-u-entry.jp/web_entry/asahi/

救急電話相談

救急安心センターぎふ

救急車を呼んだ方がいいか、
すぐに病院に行った方がいいか
迷ったら

携帯電話・プッシュ回線からは

#7119

その他の電話からは

058-216-0119

24時間365日対応

子ども医療電話相談

休日・夜間の
子どもの症状に困ったら

携帯電話・プッシュ回線からは

#8000

その他の電話からは

058-240-4199

相談
時間

- ・月曜日～金曜日 18時～翌朝8時
- ・土曜日・休日・年末年始
(12月29日～1月3日) 8時～翌朝8時

マイナ保険証を利用しましょう!



マイナポータルHP

いいこと
1



**より良い医療が
可能に!**

本人が同意をすれば、初めての医療機関等でも、特定健診情報や今までに使った薬剤情報が医師等と共有できる!



いいこと
2

**自身の
健康管理に
役立つ!**

マイナポータルで自身の特定健診情報や薬剤情報・医療費通知情報が閲覧できる!



いいこと
3

**手続きなしで
限度額を超える
一時的な支払いが不要に!**

限度額適用認定証がなくても高額療養費制度における限度額を超える支払が免除される!



年に一度、特定健診を受けましょう
生活習慣病を早期に発見することが大切です



未来の医療を守るために



～安定した医療保険制度を維持しよう～

病気やけがをした場合でも安心して受診できる一方、医療費は年々増加しており、限られた財源を有効活用するためにも、皆様のご理解とご協力が必要です。

いま、私たちができること

その1

後発医薬品(ジェネリック医薬品)を活用しましょう

体調の変化や
気になることなどがあれば、
必ず主治医に
相談してください

ジェネリック医薬品の利用促進にご協力をお願いします。

同じ成分・
同等の効き目で
安い薬です



医療費にも
家計にもやさしい



もちろん、
安全性は
保障されています



お薬代が安くなることにより、
医療費の抑制につながります

高血圧薬を1日1錠365日服用したと仮定

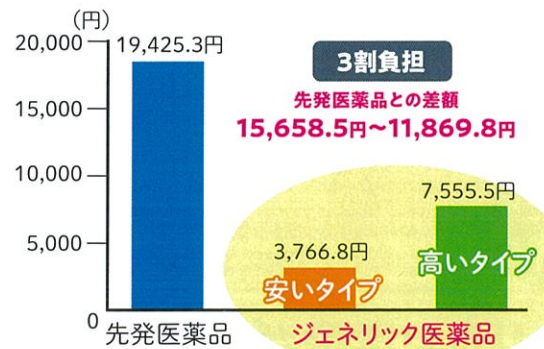
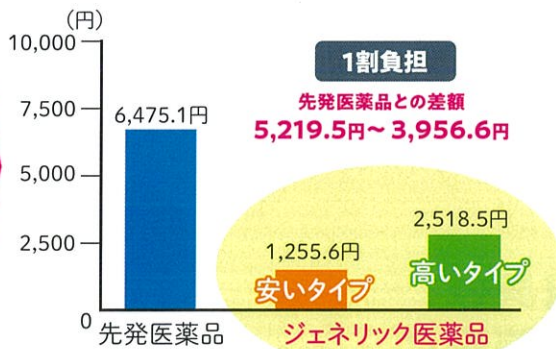

令和6年10月から後発医薬品(ジェネリック医薬品)があるお薬で、先発医薬品の処方希望された場合、「特別の料金」として、先発医薬品と後発医薬品の薬価の差額の4分の1相当を医療保険の患者負担とあわせてお支払いいただくことになりました。



その2

病院を受診するときは

同じ病気ではひとつの医療機関を受診しましょう

複数の医療機関の受診は、検査や薬が重複し、体への負担も考えられます。

※診断や治療方針に疑問・不安がある場合はセカンドオピニオンを求めることが可能です。

かかりつけ薬剤師(薬局)を持ちましょう

お薬手帳を持参し、お薬の不安・疑問を相談しましょう。

休日や夜間の受診を見直しましょう

休日や夜間に医療機関に支払われる医療費は高く設定されています。

平日の時間内に受診することができないか考えてみましょう。

判断に迷ったときは電話相談ができます。



裏面をチェック

生活習慣病からあなたを守るために

40歳に
なったら

特定健診

特定保健指導を受けよう



岐阜県の特典健診結果 (令和4年度)

特定保健指導の基準値を
上回った方の割合

- 血圧 … 約 4 割
- 血糖 … 約 5 割
- 脂質 … 約 2 割

(出典) 厚生労働省「NDBオープンデータ」

高血圧

糖尿病

脳卒中

心臓病

肥満

がん

後悔と不安がない
未来を送ろう

75歳以上の皆様および65歳から74歳の方で一定の障がいがあり、後期高齢者医療広域連合の認定を受けている皆様は「ぎふ・すこやか健診」を受診いただけます。
お住まいの市町村にお問い合わせください。

特定健診 とは…



高血圧や糖尿病などの生活習慣病になりやすいかどうかを調べる健診で、**40歳～74歳**までの方が対象です。

主な検査項目：問診、診察、身長・体重・BMI・腹囲測定、
血圧測定、検尿、血液検査

※医療保険者により検査項目が異なります。



生活習慣病は気がつかないうちに進行します!

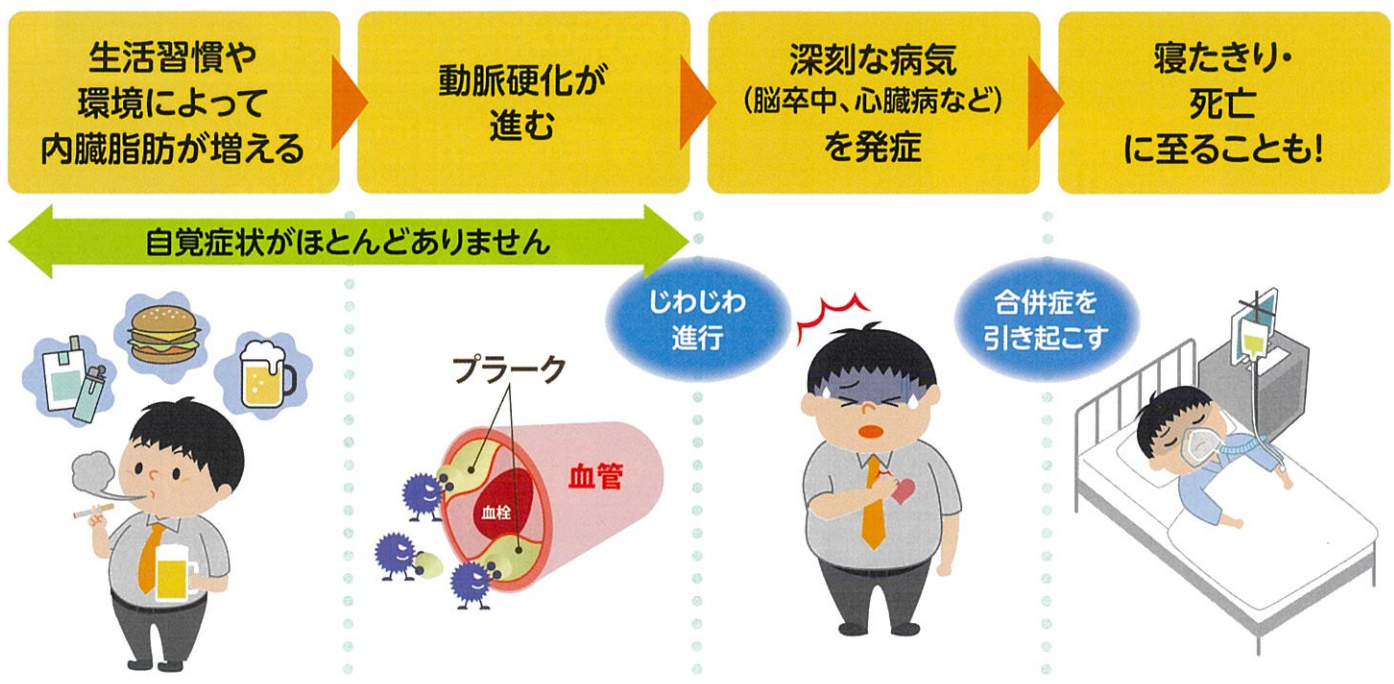

生活習慣病の前兆に気づけないまま重い病気を発症する人が増えると、**医療費が家計を圧迫するだけでなく、医療費全体が増加し、保険料(税)の値上げにもつながりかねません。**あなたの未来だけでなく、医療保険制度を守るためにも、特定健診を毎年必ず受けましょう。

健診結果は放置することなく、 振り返って生活習慣の改善に役立てましょう

特定保健指導を受けましょう

健診結果から特定保健指導の対象となった場合は、特定保健指導の案内が届きます。健康増進のスペシャリスト(医師、保健師、管理栄養士等)が皆さんの生活習慣改善をサポートします!



坂祝駐在所だより5月号

～ Sakahogi Police Letter ～

岐阜県加茂警察署
坂祝駐在所

田中 博

0574-26-7514

「手話リンク」運用開始

令和8年1月9日、岐阜県内すべての交番・駐在所において、「手話リンク」の運用を開始しました。

手話リンクって何？

きこえない方ときこえる方との双方の会話に手話通訳オペレーターが間に入って、「手話⇄音声」で同時通訳を行うサービスです。

どうやって使う？

交番・駐在所を訪れた際、勤務員が不在の場合は、掲示されているQRコードをスマートフォン等で読み込んでいただくことにより、手話通訳オペレーターを通じ、受け持ちの警察署の職員と会話することができます。
(交番・駐在所に勤務員がいる場合は利用できません)



巡回連絡活動強化中!!

巡回連絡とは

警察官が皆様のご自宅や会社等を訪問し警察へのご要望をお聞きしたり、身近で発生する犯罪の予防や事故の防止に役立つ情報をお知らせする活動です。

巡回連絡カードとは

皆様からお聞きした、家族構成、緊急連絡先、警察へのご要望などを記載し、火災や地震、外出先のご家族が事件・事故に遭われたときなど、非常時の連絡などに役立てるものです。

お預かりしたカードは厳重に保管し、他人に内容を知られることはありません。

皆様のご理解とご協力をお願い致します。



毎年5月は、消費者月間

契約書

その契約、ほんとうに大丈夫ですか？
悪質商法は、生活のさまざまな場面に潜んでいます。

訪問や電話による勧誘や契約だけでなく、近年はSNSやネット広告からの被害もみられます。

何かを契約するときなどは、悪質商法被害防止の心得を守って、慎重に判断しましょう！

悪質商法被害防止の心得

- 「もうかります」そんな言葉にご用心
- 何の用？しっかり聞こう身分と用件
- 勇気出し、はっきり言おう「いりません」
- 迷ったら、1人で決めず、まず相談
- 簡単に契約書に署名、押印しない

契約に関する相談は、
消費者ホットライン

☎188

※身近な消費生活センター等の相談窓口案内されます。



クーリング・オフ制度

訪問販売などで契約書面を受取った日を含めて8日（一部マルチ商法等では20日）以内であれば無条件で契約を解除することができます。

注意

全ての契約を解除できるわけではありません！！

礎

いしずえ

学校の教育目標

深く考え みがきあい たくましく

笑顔と会話があふれる「楽校」

回
覧

結 ～つながり，協働，そして笑顔へ～

校長 鶴飼 修巳

新緑が輝く季節になりました。学校の周りを取り囲む木々には濃い緑と薄い緑が混じり、これからの季節に大きく生長しようとする生命の力強さを感じます。坂祝中生も同じです。毎朝、学校への坂道を上ってくる生徒たちの明るく元気の良い挨拶，教室で意欲的に学びに向かう姿勢など、その一つ一つにたくましさを感じています。

新年度がスタートした4月，このようなたくましさに加え，生徒の温かさを感じた場面がいくつかありました。その中の一つを紹介します。

今年は，学校に続く歩道や，校門からの坂道に落ちてくるミズナラの雄花の量が，例年に比べてとても多いように感じています。一晩で，道幅いっぱい雄花の絨毯がひかれています。「今年は，落ちてくるドングリの量も多いのだろうか」と思いながら，毎朝，ブローアーで清掃をしています。そんな私に，必ず「おはようございます！」と，明るく元気に挨拶をしてくれる1年生の生徒たち。ある日，元気に挨拶をしてくれた生徒に「おはよう！」と返すと，「掃除，ありがとうございます！」「きれいにしてくださり，ありがとうございます！」と，何人もの生徒が，このような声をかけてくれたのです。加齢により涙腺が少々緩くなった私は，涙をこらえながら「どういたしまして。そうやって言ってくれて，とても嬉しいよ」というのが精一杯でしたが，とても温かな生徒の心，素直に感謝の気持ちを伝えることができる生徒の心に触れて，胸がいっぱいになり，幸せな一日のスタートを切ることができたのです。このような尊い心は，小学校から大切に育まれてきたものでしょう。そしてこの心が，「楽校」の力強い基盤になっているのだと感じています。

さて，新緑のように力強く伸びる5月です。前期生徒会スローガン「結 ～連繋し，楽校を共創する～」を受けて，5月28日（木）には，「結 ～連繋・協働・笑顔～」をスローガンとした体育大会を開催します。例年，体育大会は9月末に実施していましたが，昨今の暑さの厳しさを鑑み，気象状況や気温，暑さ指数などの制限を受けることなく，生徒の健康を守りながら，体育大会の取組や練習に思う存分力を注ぐことができるように，本年度から5月末に実施することとしました。そのため，生徒会執行部は，昨年度末から準備を進めてきました。

4月20日（月）の団決め集会では，丹羽生徒会長が「学年を越えて教え合い，仲間のために行動して，笑顔あふれる体育大会にしたい」という生徒会の思いを語りました。ここにも，学年を越えた仲間を思う「温かさ」が表れています。競い合う体育大会だからこそ，その取組を通して，仲間と心を「結」，姿で，行動で「結」，その先に，仲間とともにやり遂げた輝く「笑顔」。そんな「楽校」を彩る生徒の活躍を期待しています。

【5月の主な行事予定】

日	曜日	学校行事	帰	部
1	金		16:10	×
2	土			
3	日	憲法記念日		
4	月	みどりの日		
5	火	こどもの日		
6	水	国民の休日		
7	木	1年：心電図・血液検査 ⑤結団式	15:10	×
8	金	3年：全国学力学習状況調査	13:35	×
9	土			
10	日			
11	月	体育大会取組スタート 尿検査(1次)	16:10	×
12	火	尿検査(1次予備)	15:50	×
13	水	学年練習 i	16:10	×
14	木		15:50	×
15	金	全校練習 i	16:10	×
16	土			
17	日			
18	月		16:10	×
19	火		15:50	×
20	水	学年練習 ii 体育大会中間振り返り	16:10	×
21	木		15:50	×
22	金	全校練習 ii	16:10	×
23	土			
24	日			
25	月	尿検査(2次)	16:10	×
26	火	尿検査(2次予備)	15:50	×
27	水		16:10	×
28	木	体育大会	14:45	×
29	金	体育大会(予備日)	16:10	×
30	土			
31	日			

【6月の主な行事予定】

3日(水)内科検診(2年)	
4日(木)3年実力テスト	
8日(月)情報モラル教室	
24日(水)1・2年授業参観 3年進路説明会	

【創造】生徒会活動

力強いスタートを切っています

生徒会主体で新入生歓迎会、体育大会団決め集会が開かれました。丹羽奏介生徒会長を中心に、執行部、部活動部長たちの活躍が光りました。



前に出て堂々と語る姿はさすがリーダーたちです。そして何よりその姿の裏にあるこれまでの準備が素晴らしいです。また、第1回議会が開かれました。ここでも3年生のリードが光りました。そしてそれに続き、2年生、1年生の議員も積極的に意見を出し、前期生徒会活動の計画が決議されました。活気ある議会で坂祝中学校の前期がスタートです。全校220人のよりよい学校生活のための組織が本格始動です。



授業参観・PTA 総会・学年懇談会

ありがとうございました

4月16日(木)に今年度初めての授業参観がありました。新学期のフレッシュな教室の様子を保護者の方に参観していただきました。また、林俊太 PTA 会長をはじめ、本部役員の方々による放送での PTA 総会が行われたり、学年懇談会が行われたりしました。令和8年度も保護者の方とともに生徒の健やかな成長のために歩んでいきます。



大会の記録

おめでとうございます よく頑張りました

【ソフトテニス】

お茂地区中学生選手権ソフトテニス大会

選手権の部 優勝 中井紗良・中田美緒 菜ペア
3位 牧原早紀・石川末織 ペア

中学生以下女子シングルス

準優勝 小栗 菜月



「第 10 期坂祝町高齢者保健福祉計画・ 介護保険事業計画策定委員会」委員を募集します。

坂祝町では、令和8年度中に「第 10 期坂祝町高齢者保健福祉計画・介護保険事業計画」を策定します。

高齢者保健福祉計画は、今後、坂祝町が取り組むべき総合的な高齢者福祉の方向性を示し、地域における福祉サービスの全体計画を策定するものです。

また、介護保険事業計画は、保険給付の円滑な実施を図るために、必要な事項や65歳以上の方が納めて頂く介護保険料の額を定める計画を策定するものです。

計画の策定にあたり、町民の視点からご意見やご提案をいただける委員を募集します。

◆応募資格：坂祝町に住所を有し、令和8年4月1日現在満40歳以上の方
※介護保険事業に従事している方は応募できません。

◆募集人員：2名程度（応募者多数の場合は選考の上、決定します。）

◆任 期：町長が委嘱する日（7月頃を予定）から策定終了まで

◆募集締切：令和8年5月29日（金）必着

◆応募方法：応募用紙を郵送、E-mail又は持参により、坂祝町役場 福祉課 介護保険係にご提出ください。（応募用紙は、町ホームページに掲載するほか福祉課窓口で配布します。）

◆そ の 他 ・委員会の開催は平日の日中に3～5回程度（平日昼間を予定）

・1回の委員会は概ね2時間程度になります。

・委員には別に定める報酬をお支払いします。

・選考の結果等は、6月中旬ごろ通知します。



<申込み・問合せ先>

〒505-8501 坂祝町取組 46 番地 18

坂祝町役場 福祉課 介護保険係 担当 石原

電話66-2406（直通）

E-mail: fukushi@town.sakahogi.gifu.jp

道路工事のお知らせ

回覧

一般県道 各務原美濃加茂線 取組地内において、**舗装工事**を下記の通り行います。地域の皆様には大変ご迷惑をお掛けいたしますが、工事へのご理解とご協力をお願いいたします。

記

工事場所 一般県道 各務原美濃加茂線 加茂郡坂祝町 取組地内



迂回路について

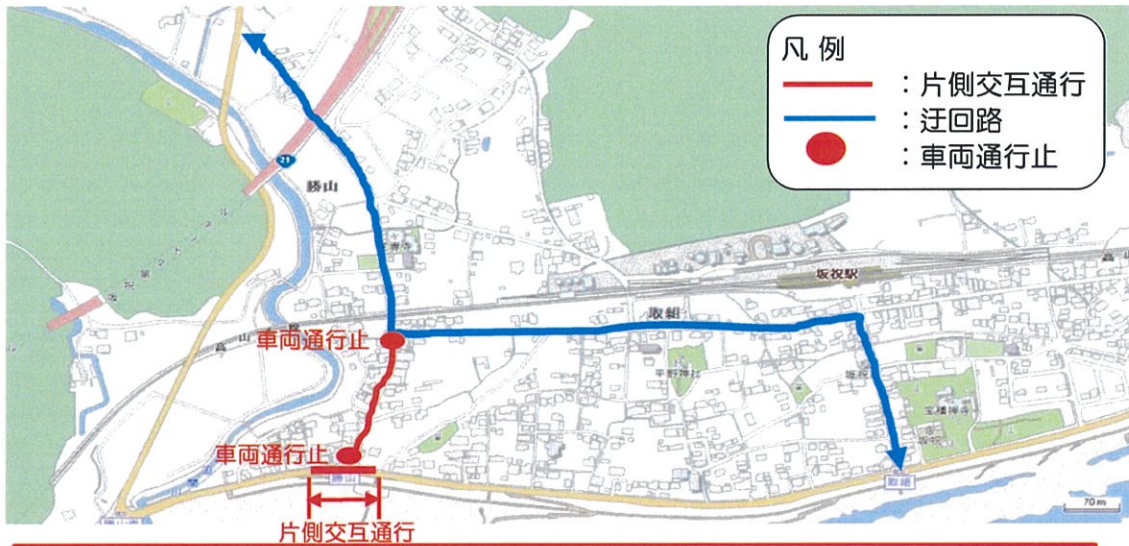

工事期間(予定) 令和 8年 5月 下旬ごろ

(※規制予定看板にて詳細な日付は周知いたします。)

片側交互通行(上下線切替あり) 9:00~17:00

※町道3027号線においては、工事施工中は車両通行止めを伴い県道への出入りはできません。

工事についてのお問い合わせ

発注者	岐阜県可茂土木事務所	TEL (0574) 25-3111
受注者	株式会社 栗山組	加茂郡坂祝町酒倉2008 TEL (0574) 26-2248
現場代理人	宮地 史龍	TEL 090-5457-8140