

犬の登録・狂犬病予防注射について

生後91日以上の子犬は登録を行うこと、狂犬病予防注射を毎年受けることが義務づけられています。
やむを得ず飼えなくなったときは、保健所に相談してください。
可茂保健所生活衛生課 ☎25-3111

自殺対策強化月間／3月1日～31日

女性の健康週間／3月1日～8日



坂祝町公民館まつり 3月6日(土)・7日(日)

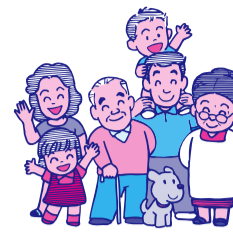

見て、聞いて、学び、ふれあう2日間
生涯学習の発表とさまざまな体験を用意しています。
作品展示・ステージ発表・体験講座・特別講座・バザー等

問い合わせ先／坂祝町中央公民館
☎66-2409

保セ保健センター サライフさかほぎ 公中央公民館 包括地域包括支援センター 乳幼児期家庭教育学級 郷土資料館 アつどの広場アンブレラ 坂保坂祝保育園 遊々遊々子ども園 幼坂祝幼稚園 小坂祝小学校 中坂祝中学校

日曜日 (SUNDAY)	月曜日 (MONDAY)	火曜日 (TUESDAY)	水曜日 (WEDNESDAY)	木曜日 (THURSDAY)	金曜日 (FRIDAY)	土曜日 (SATURDAY)												
28	1 可燃ごみ収集日 (Lixos Queimaveis) 保セ母子健康手帳交付 13:30~15:00 保セ健康相談・体組成計測定 14:00~16:00 公休館日 あいさつ活動日	2 幼園庭開放日 10:00~11:30	3 遊々春まつり 保セ乳幼児健康相談 9:30~11:30・13:30~14:30	4 小ありがとう集会 郷土資料館開館 池端ふれあいサロン 12:00~14:30	5 可燃ごみ収集日 (Lixos Queimaveis) 坂保県 連れ去り	6 休館日 公民館まつり												
春季全国火災予防週間																		
7 休館日 公民館まつり 公鳩吹大学⑩ 公まなびいかも丸講座⑩	8 可燃ごみ収集日 (Lixos Queimaveis) 保セ母子健康手帳交付 13:30~15:00 保セ健康相談・体組成計測定 14:00~16:00 公休館日 加茂山ふれあいサロン 10:00~11:30	9 幼園庭開放日 10:00~11:30 保セ離乳食相談・ブックスタート 9:30~12:00 深萱ふれあいサロン 11:30~14:00 黒岩ふれあいサロン 13:30~15:00 中組ふれあいサロン 13:30~15:00	10	11 郷土資料館開館	12 可燃ごみ収集日 (Lixos Queimaveis) 茶屋ふれあいサロン 11:30~14:00	13 おもちゃ図書館 10:00~11:30 おもちゃ病院 10:00~11:30												
春季全国火災予防週間																		
14 休館日	15 可燃ごみ収集日 (Lixos Queimaveis) 保セ母子健康手帳交付 13:30~15:00 保セ健康相談・体組成計測定 14:00~16:00 公休館日 取組ふれあいサロン 11:30~14:00 早朝街頭指導	16 幼園庭開放日 10:00~11:30	17 アアンブレラサロン 10:20~11:30 雲埋ふれあいサロン 13:30~15:00	18 公まなびいかも丸講座⑩ 包括介護者の集い 13:30~15:00 郷土資料館開館	19 可燃ごみ収集日 (Lixos Queimaveis) 保セ1歳6か月児健康診査 13:00~15:00 保セ3歳児健康診査 13:00~15:00	20 遊々卒園日・記念コンサート 休館日												
21 春分の日 資源物収集日 (Materiais Reciclaveis) 8:00~10:00 休館日 中日新聞盾争奪ソフトテニス大会	22 振替休日 可燃ごみ収集日 (Lixos Queimaveis) 公休館日 一色ふれあいサロン 13:30~15:00	23 不燃ごみ収集日 (金属・ガラス・資源缶・資源ビン・可燃相大・不燃相大) (Metals・Vidros・Lixo de Grande Porte) 保セ母子健康手帳交付 13:30~15:00 保セ健康相談・体組成計測定 14:00~16:00	24 公鳩吹大学⑩	25 小卒業式 Cerimônia de formatura おもちゃ図書館 10:00~11:30 郷土資料館開館	26 可燃ごみ収集日 (Lixos Queimaveis) 坂保・幼卒園式 Cerimônia de formatura 小・中修了式・離任式 Cerimônia de encerramento das aulas 大針ふれあいサロン 11:30~14:00	27 幼・小・中学年末休業 (~3/31)												
28 休館日 消防入退団式 坂祝町防災の日	29 可燃ごみ収集日 (Lixos Queimaveis) 保セ母子健康手帳交付 13:30~15:00 保セ健康相談・体組成計測定 14:00~16:00 公休館日	30	31	坂祝町公式 Instagram 「町の話」公開中 見てね! フォローお願い! 														
				乳幼児健診等の対象者 <table border="1"> <thead> <tr> <th>実施日</th> <th>事業名</th> <th>対象者</th> </tr> </thead> <tbody> <tr> <td>9日</td> <td>離乳食相談</td> <td>2026.7.1~9.30生まれ</td> </tr> <tr> <td>19日</td> <td>1歳6か月児健康診査</td> <td>2025.7.30~9.19生まれ</td> </tr> <tr> <td>19日</td> <td>3歳児健康診査</td> <td>2024.1.30~3.19生まれ</td> </tr> </tbody> </table> ※母子健康手帳交付時は、妊娠届出書、口座番号のわかるもの、及び個人番号カードをお持ちください。 ※乳幼児健康相談は、母子健康手帳とバスタオルをお持ちください。 (問い合わせ先)保健センター☎26-7201 母子健康手帳交付の予約はこちら 			実施日	事業名	対象者	9日	離乳食相談	2026.7.1~9.30生まれ	19日	1歳6か月児健康診査	2025.7.30~9.19生まれ	19日	3歳児健康診査	2024.1.30~3.19生まれ
実施日	事業名	対象者																
9日	離乳食相談	2026.7.1~9.30生まれ																
19日	1歳6か月児健康診査	2025.7.30~9.19生まれ																
19日	3歳児健康診査	2024.1.30~3.19生まれ																