

消費税の申告をされる方へのお願い

消費税の申告をされる方は、申告書をご自身で作成してください。
坂祝町では提出のみ受け付けます。作成方法がわからない場合は、
税務署が設置する申告会場を確定申告期間中にご利用ください。

確定申告が始まります

申告期間(予定)は2月16日～3月15日

申告に便利なe-tax(国税電子申告・納税システム)をご利用ください。
e-taxのホームページ <http://www.e-tax.nta.go.jp>

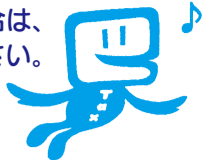

知って防ごう!食中毒

食中毒が起こりやすいのは、夏の暑い時期だけではありません。秋から冬にかけて、もうひとつの食中毒のピークがあります。この時期に起こる食中毒の代表的なものとして、ノロウイルスがあります。予防するには、清潔を保つことと、食品を十分に加熱することが基本です。わずかなウイルスの付着で感染するので、特に抵抗力の弱い子どもや高齢者は、患者の近くや患者の使ったものに近づかないようにしましょう。



保セ保健センター サライフさかほぎ 中央公民館 包括地域包括支援センター 乳乳幼児期家庭教育学級 郷郷土資料館 アつどの広場アンブレラ 坂保坂祝保育園 遊々遊々子ども園 坂保祝幼稚園 小坂祝小学校 坂祝中学校

日曜日 (SUNDAY)	月曜日 (MONDAY)	火曜日 (TUESDAY)	水曜日 (WEDNESDAY)	木曜日 (THURSDAY)	金曜日 (FRIDAY)	土曜日 (SATURDAY)
31	1 可燃ごみ収集日 (Lixos Queimaveis) 保セ母子健康手帳交付 13:30~15:00 保セ健康相談・ 体組成計測定 14:00~16:00 公休館日 あいさつ活動日	2 幼稚園開放日 10:00~11:30	3 坂保節分 幼豆まき会 保セ乳幼児健康相談 9:30~11:30・13:30~14:30	4 法人権相談 13:00~16:00 郷郷土資料館開館 池端ふれあいサロン 13:00~14:30	5 可燃ごみ収集日 (Lixos Queimaveis) アひよころこちゃん 10:30~12:00	6 公休館日
7 公休館日	8 可燃ごみ収集日 (Lixos Queimaveis) 保セ母子健康手帳交付 13:30~15:00 保セ健康相談・ 体組成計測定 14:00~16:00 公休館日 加茂山ふれあいサロン 10:00~11:30	9 不燃ごみ収集日 (金属・ガラス・資源缶・資源 ビン・可燃粗大・不燃粗大) 幼稚園開放日 10:00~11:30 中組ふれあいサロン 13:30~15:00 深萱ふれあいサロン 13:30~15:00	10 小授業参観日・懇談会	11 建国記念の日 公休館日	12 可燃ごみ収集日 (Lixos Queimaveis) 幼年中年長親子 ボールあそび 幼歌の発表参観 茶屋ふれあいサロン 13:30~15:00	13 公休館日 おもちゃ図書館 10:00~11:30 おもちゃ病院 10:00~11:30 小学生親善親子 ソフトテニス大会
14 公休館日	15 可燃ごみ収集日 (Lixos Queimaveis) 保セ母子健康手帳交付 13:30~15:00 保セ健康相談・ 体組成計測定 14:00~16:00 公休館日 取組ふれあいサロン 13:30~15:00 早朝街頭指導	16 幼稚園開放日 10:00~11:30 保セ2歳児歯みがき教室 9:30~12:00 軽トラ朝市 9:00~11:00	17 乳0歳児学級(閉講式) 10:00~11:15 雲埋ふれあいサロン 13:30~15:00	18 公まなびいかも丸講座⑨ タウンカレッジ 郷郷土資料館開館	19 可燃ごみ収集日 (Lixos Queimaveis) 法律相談 13:00~16:00 乳ペペ学級(閉講式) 10:00~11:15	20 公休館日
21 資源物収集日 (Materiais Reciclaveis) 8:00~10:00 公休館日	22 可燃ごみ収集日 (Lixos Queimaveis) 保セ母子健康手帳交付 13:30~15:00 保セ健康相談・ 体組成計測定 14:00~16:00 公休館日 一色ふれあいサロン 13:30~15:00	23 天皇誕生日 公休館日 黒岩ふれあいサロン 13:30~15:00	24 アアンブレラサロン 10:20~11:30 公鳩吹大学⑨	25 公おもちゃ図書館 10:00~11:30 乳1・2歳児合同学級 (閉講式) 10:00~11:30 郷郷土資料館開館	26 可燃ごみ収集日 (Lixos Queimaveis) 坂保ひな祭り 生活発表 保セ4・5か月児健康診査 13:00~15:00 保セ9・10か月児健康診査 13:00~15:00 大針ふれあいサロン 13:30~15:00	27
28 公休館日 坂祝町防災の日	1	2	3	<p>坂祝町公式 Instagram</p> <p>「町の話」公開中 見てね! フォローお願い!</p> 		

実施日	事業名	対象者
16日	2歳児歯みがき教室	2024.11.1~2025.1.31生まれ
26日	4・5か月児健康診査	2026.8.19~10.26生まれ
26日	9・10か月児健康診査	2026.3.19~5.26生まれ

※母子健康手帳交付時は、妊娠届出書、口座番号のわかるもの、及び個人番号カードをお持ちください。
※乳幼児健康相談は、母子健康手帳とバスタオルをお持ちください。
(問い合わせ先)保健センター ☎26-7201

母子健康手帳交付
の予約はこちら

