

夏休み子どもチャレンジ教室
思い出多い夏休みになるよう、公民館も色々計画しています。みなさんの参加をお待ちしています。
申し込み・問い合わせ／坂祝町中央公民館 ☎66-2409

夏休み学習室をOpenします。
今年の夏は勉強を頑張ろうとしているあなたを応援します。
時間帯／9:00～17:00 場所／中央公民館2階研修室または3階視聴覚室
利用者／小学5年生以上できまりを守り静かに勉強できる人

道路ふれあい月間／8月1日～31日

食品衛生月間／8月1日～31日



夏休み映画鑑賞会

日にち／8月20日(土)14:00～
会場／中央公民館 1階 ホール
入場料／無料
子どもたちが楽しめる映画を上映します。
夏休みの思い出に是非お越しください！
お問合せ先：中央公民館 ☎ 66-2409

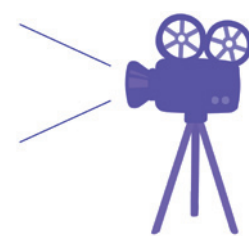

保セ 保健センター サ サンライフさかほぎ 公 中央公民館 包括 地域包括支援センター ア つどいの広場アンブレラ 坂保 坂祝保育園 遊々 遊々こども園 幼 坂祝幼稚園 小 坂祝小学校 中 坂祝中学校

日曜日 (SUNDAY)	月曜日 (MONDAY)	火曜日 (TUESDAY)	水曜日 (WEDNESDAY)	木曜日 (THURSDAY)	金曜日 (FRIDAY)	土曜日 (SATURDAY)													
31	1 可燃ごみ収集日 (Lixos Queimáveis) 保セ 介護保険 被保険者証交付 13:00～14:00 保セ 健康相談・ 母子健康手帳交付 13:30～15:00 公 休館日	2	3 可燃ごみ収集日 (Lixos Queimáveis) 保セ 乳幼児健康相談 9:30～11:30・13:30～14:30	4	5 可燃ごみ収集日 (Lixos Queimáveis) 遊々 夕涼み会 ア ひよこころちゃん 10:30～12:00	6													
7	8 可燃ごみ収集日 (Lixos Queimáveis) 保セ 健康相談・ 母子健康手帳交付 13:30～15:00 サ サンライフ健康相談 9:30～10:30 加茂山ふれあいサロン 10:00～11:30 公 休館日	9	10 可燃ごみ収集日 (Lixos Queimáveis) サ 食事サービス	11 山の日 公 休館日 夏季町民ソフトテニス大会	12 可燃ごみ収集日 (Lixos Queimáveis) 茶屋ふれあいサロン 13:30～15:00	13 役場半日開庁 (住民票・印鑑証明書発行のみ) 8:30～12:00 マイナンバーカード交付 9:00～17:00(要予約) サ おもちゃ図書館 10:00～11:30 サ おもちゃ病院 10:00～11:30													
14	15 可燃ごみ収集日 (Lixos Queimáveis) 保セ 健康相談・ 母子健康手帳交付 13:30～15:00 取組ふれあいサロン 13:30～15:00 公 休館日	16	17 可燃ごみ収集日 (Lixos Queimáveis) 雲埋ふれあいサロン 13:30～15:00	18	19 可燃ごみ収集日 (Lixos Queimáveis)	20	公 夏休み映画鑑賞会												
21	22 可燃ごみ収集日 (Lixos Queimáveis) 遊々 防火教室 保セ 古希健康相談 13:00～14:00 保セ 健康相談・ 母子健康手帳交付 13:30～15:00 サ サンライフ健康相談 9:30～10:30 一色ふれあいサロン 13:30～15:00 公 休館日	23 不燃ごみ収集日 (Metals-Vidros-Lixo de Grande Porte) 保セ 2歳児歯みがき教室 9:30～12:00 深萱ふれあいサロン 13:30～15:00 黒岩ふれあいサロン 13:30～15:00	24 可燃ごみ収集日 (Lixos Queimáveis)	25	26 可燃ごみ収集日 (Lixos Queimáveis) 保セ 4・5か月児健康診査 13:00～15:00 保セ 9・10か月児健康診査 13:00～15:00 サ 食事サービス 公 0歳児学級 10:00～11:00 大針ふれあいサロン 13:30～15:00	27	中 PTA 親子奉仕作業 役場半日開庁 (住民票・印鑑証明書発行のみ) 8:30～12:00 マイナンバーカード交付 9:00～17:00(要予約)												
28	29 可燃ごみ収集日 (Lixos Queimáveis) 幼小中 始業式 Cerimônia de início das aulas 保セ 健康相談・ 母子健康手帳交付 13:30～15:00 公 休館日	30	31 可燃ごみ収集日 (Lixos Queimáveis) 幼 園庭開放日 10:00～11:30	1	乳幼児健診等の対象者 <table border="1"> <thead> <tr> <th>実施日</th> <th>事業名</th> <th>対象者</th> </tr> </thead> <tbody> <tr> <td>23日</td> <td>2歳児歯みがき教室</td> <td>2020.5.1～7.31生まれ</td> </tr> <tr> <td>26日</td> <td>4・5か月児健康診査</td> <td>2022.2.25～4.26生まれ</td> </tr> <tr> <td>26日</td> <td>9・10か月児健康診査</td> <td>2021.9.25～11.26生まれ</td> </tr> </tbody> </table> <p>※母子健康手帳交付は、予約制です。妊娠届出書、個人番号カードまたは通知カード等の番号確認書類かつ運転免許証等の身元確認書類をお持ちください。 ※乳幼児健康相談は予約制です。母子健康手帳とバスタオルをお持ちください。 (問い合わせ先) 保健センター☎ 26-7201</p> <p>母子健康アプリ 「ほぎっこナビ」▶</p>			実施日	事業名	対象者	23日	2歳児歯みがき教室	2020.5.1～7.31生まれ	26日	4・5か月児健康診査	2022.2.25～4.26生まれ	26日	9・10か月児健康診査	2021.9.25～11.26生まれ
実施日	事業名	対象者																	
23日	2歳児歯みがき教室	2020.5.1～7.31生まれ																	
26日	4・5か月児健康診査	2022.2.25～4.26生まれ																	
26日	9・10か月児健康診査	2021.9.25～11.26生まれ																	